# Applique LED murale extérieure Up & Down - 10W - 230V - Blanc - FLUSH 2x5

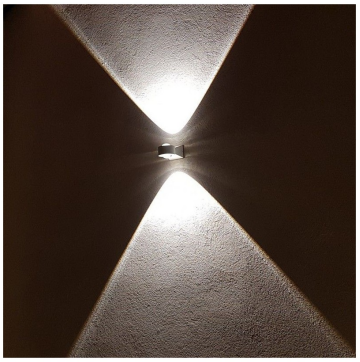

10 W | IP54 | 46° | Non dimmable | 230V

**Applique murale up & down - IP54 - 2x5W.** Éclairage indirect - Installation extérieur ou intérieur IP54 - Angle lumière 2x46° - Branchement 230 volts - Dimensions : 9 cm x 13 cm x 8 cm.

- Double diffusion en haut et en bas ;
- Applique design et robuste ;
- Installation en extérieur ou intérieur.

A fixer contre un mur en extérieur ou intérieur. Idéal pour un éclairage indirect d'une devanture et ainsi mettre en valeur vos façades, etc.

Garantie : 3 ans.

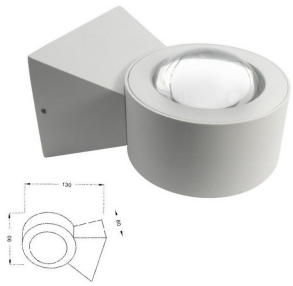

## Informations complémentaires :

### APPLIQUE LED MURALE DIFFUSION HAUT BAS

Donnez un aspect **design et moderne** à votre extérieur grâce à cette applique LED à double diffusion haut & bas (up & down) en blanc chaud ou blanc lumière du jour, au choix.

Elle est équipée de 2 LED OSRAM de 5W chacune pour une puissance totale de 2x5W ce qui permet d'obtenir un éclairage uniforme dans les deux directions (haut et bas) sans laisser de place à l'obscurité. En effet, chaque faisceaux lumineux possède une double ouverture de 46°. Optez pour des spots à la fois fonctionnels, design et puissants .



Notez que les appliques LED FLUSH sont fabriquées en aluminium de haute qualité et comportent un indice de protection IP54  afin de répondre à toutes les exigences de sécurité.

Installation au mur rapide et alimentation direct 230v.

**Contenu du colis :**

- Applique murale (corps blanc)
- Kit de fixation



MODÈLES DISPONIBLES :

| Options | Référence |
|---|---|
| Température de couleur: ±3000K : Blanc chaud | FLU-10-B-WW |
| Température de couleur: ±4000K : Blanc jour | FLU-10-B-DW |

CARACTÉRISTIQUES :

| | |
|---|---|
| Puissance (en Watts) | 10 W |
| Tension | 230V AC |
| Indice de Protection | IP54 |
| Angle de diffusion (en degré) | 46° |
| Dimmable (variation de la lumière) | Non dimmable |
| Flux lumineux (lumens) - Blanc | 620 lm |
| Indice de rendu des couleurs (IRC) | 80 |
| Largeur (en mm) | 90 mm |
| Profondeur (en mm) | 130 mm |
| Hauteur (en mm) | 80 mm |
| Poids net (en kg) | 0.700 kg |
| Conformité | CE-RoHS |
| Durée de vie (en heures) | 50000 h |
| Matière / Finition | Aluminium massif laqué blanc |
| Fabricant de la LED | Osram |
| Équivalence halogène (en Watts) | 90 W |
| Alimentation électrique | 230V AC 50/60Hz |
| PPWR Emballage - Nature | carton |
| PPWR Emballage - Matériau principal | Cellulose |
| PPWR Emballage - Consigne de tri (France) | Bac de tri jaune (Poubelle de recyclage) |
| PPWR Emballage - Indice de recyclabilité | Emballage entièrement recyclable |
| Garantie | 3 ans |