Applique LED murale extérieure Up & Down - 6W - 230V - Corten - SIGMA



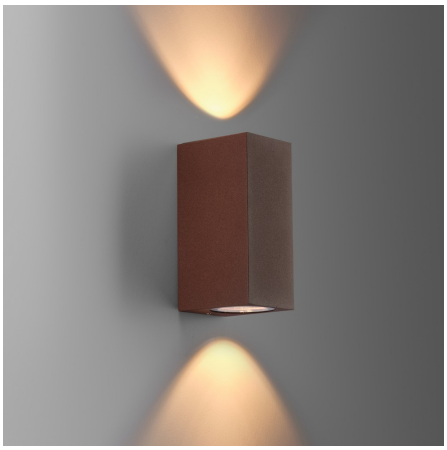





6 W **IP54** **40°** **Non dimmable**

Spot LED mural double UP & DOWN 2 x 3W 3000K - Rectangulaire - IP54 - Angle de diffusion : 40° **-** Dimensions : 6,8 cm x 15 cm x 8 cm.

- Un design très épuré et discret ;
- Prêt à brancher (direct 230V) et à installer (visserie fournie) ;
- Utilisation en intérieur ou extérieur.

Cette applique LED discrète en finition corten, décorative et puissante peut être idéalement placée en façade; son double faisceau mettra en valeur bâtiments et maisons individuelle tout en apportant un éclairage confortable des abords.

Garantie : 5 ans.

Informations complémentaires :

Spot LED mural double flux pour extérieur

Illuminez votre façade avec style grâce à notre gamme d'appliques à LED. Profitez d'une double diffusion de 2 x 3W sur votre façade de maison, d'établissement, de mur ...

Elle trouvera parfaitement sa place en extérieur grâce à son indice de protection IP54.

Contenu du colis :

- Une applique corten ;
- Un kit de visserie + cheville maçonnerie ;
- Une clé Allen ;
- Une notice de montage.

MODÈLES DISPONIBLES :

Options	Référence
Température de couleur: ±3000K : Blanc chaud	SIG-3+3W-CORT-WW

CARACTÉRISTIQUES :

Puissance (en Watts)	6 W
Tension	230V AC
Indice de Protection	IP54
Angle de diffusion (en degré)	40°
Dimmable (variation de la lumière)	Non dimmable
Remplacement de la source lumineuse	oui par un professionnel
Flux lumineux (lumens) - Blanc chaud	420 lm
Indice de rendu des couleurs (IRC) - Blanc chaud	95
Largeur (en mm)	67 mm
Profondeur (en mm)	80 mm
Hauteur (en mm)	150 mm
Poids net (en kg)	0.900 kg
Conformité	CE
Durée de vie (en heures)	50000 h
Couleur	Corten
PPWR Emballage - Nature	carton
PPWR Emballage - Matériau principal	Cellulose
PPWR Emballage - Consigne de tri (France)	Bac de tri jaune (Poubelle de recyclage)
PPWR Emballage - Indice de recyclabilité	Emballage entièrement recyclable
Garantie	5 ans