Grille LED bilatérale - 230 mm - 20W - 3CCT - 48V - Blanc MAG26

3702

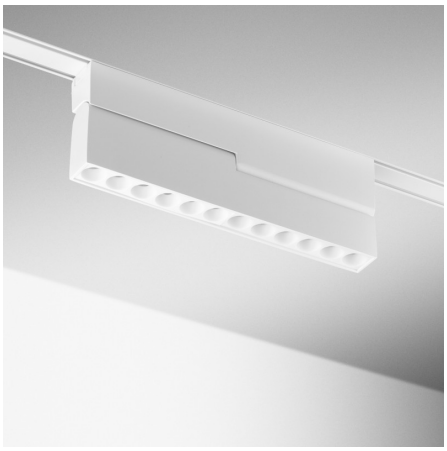

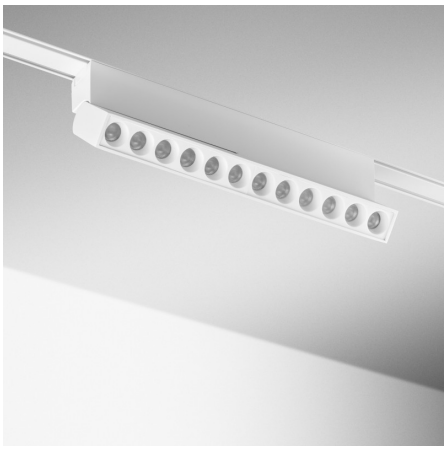



20 W **IP20** **32°** **Non dimmable** **Classe F**

Signée ROOM®, cette grille en aluminium blanche de 20W s'aimante sur le rail sans aucun sens de pose. Son design lui permet de rester parfaitement droit et aligné avec son socle, ou de s'orienter vers le haut selon vos besoins. Avec son système 3CCT vous pouvez choisir votre température de couleur lors de votre installation.

Garantie : 2 ans.

Informations complémentaires :

Grille orientable 20W : l'éclairage sur rail qui s'aligne parfaitement sur vos exigences

ROOM® conçoit des solutions d'éclairage pensées pour s'intégrer dans tout type d'environnement, avec une attention particulière portée à la qualité de fabrication. Chaque luminaire est développé pour offrir une finition épurée et des performances optimales au quotidien.

Dans le prolongement de cette vision, ROOM® a conçu cette grille en aluminium de la gamme Mag26. Cette version de 20W apporte une puissance lumineuse parfaitement adaptée aux zones de travail ou volumes importants possédant une grande hauteur sous plafond.

Sa lumière se diffuse à travers 12 faisceaux lumineux donnant un éclairage général équilibré et un excellent confort visuel. Conçu pour s'adapter à toutes vos configurations, ce spot est modulable : il peut rester en position neutre, parfaitement aligné avec son socle, ou s'orienter vers le haut pour projeter la lumière précisément là où vous le souhaitez.

Grâce à son système **3CCT**, ce module offre une flexibilité totale lors de l'installation en vous permettant de sélectionner la température de couleur idéale :

- **3000K (Blanc chaud) :** idéal pour instaurer une atmosphère chaleureuse dans un salon ou un espace de réception.
- **4000K (Blanc jour) :** parfaitement adapté pour un éclairage dynamique et naturel, idéal dans les bureaux, cuisines et espaces de passage.
- **6000K (Blanc pur) :** convient aux zones techniques et de haute précision nécessitant une clarté absolue, comme des ateliers.

La base rectangulaire de la grille s'aimante dans le rail magnétique 48V de 26mm et ne dispose pas d'un sens particulier pour se brancher, celui-ci se branche dans les deux sens afin de rendre la pose extrêmement simple. Deux boutons latéraux qui se trouve sur la base rectangulaire servent à verrouiller le dispositif afin d'assurer le maintien du spot.

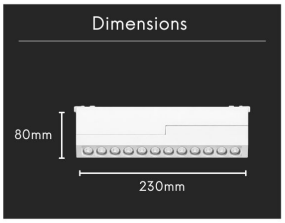

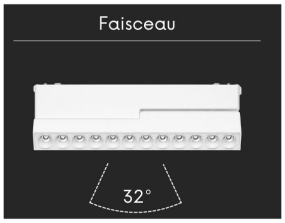

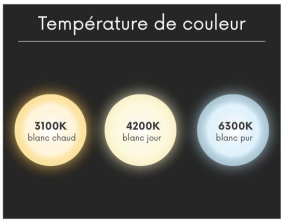

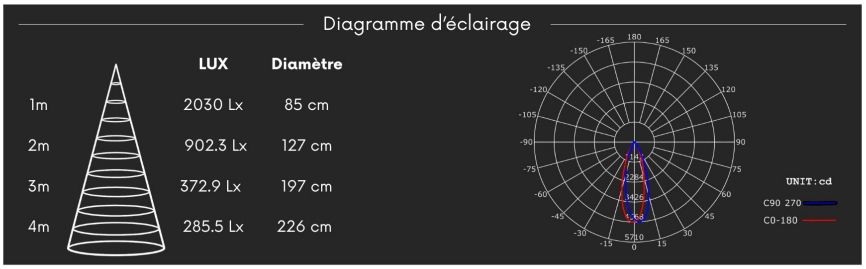

Idée d'emplacement

Bureau



CARACTÉRISTIQUES :

Puissance (en Watts)	20 W
Tension	48V DC
Indice de Protection	IP20
Angle de diffusion (en degré)	32°
Dimmable (variation de la lumière)	Non dimmable
Remplacement de la source lumineuse	oui par un professionnel
Classe énergétique 2023	F
Flux lumineux (lumens) - Blanc pur	1342 lm
Flux lumineux (lumens) - Blanc lumière du jour	1517 lm
Flux lumineux (lumens) - Blanc chaud	1410 lm
Température de couleur - Blanc pur	6300 K
Température de couleur - Blanc jour	4200 K
Température de couleur - Blanc chaud	3100 K
Indice de rendu des couleurs (IRC) - Blanc pur	90
Indice de rendu des couleurs (IRC) - Blanc jour	93
Indice de rendu des couleurs (IRC) - Blanc chaud	90
Longueur (en mm)	230 mm
Hauteur (en mm)	80 mm
Classe électrique	II
Conformité	CE
Organisme de collecte et de recyclage	Ecosystem
Durée de vie (en heures)	54000 h
Matière / Finition	Aluminium
Couleur	Blanc
PPWR Emballage - Nature	carton
PPWR Emballage - Matériau principal	Cellulose
PPWR Emballage - Consigne de tri (France)	Bac de tri jaune (Poubelle de recyclage)
PPWR Emballage - Indice de recyclabilité	Emballage entièrement recyclable
Garantie	2 ans