Grille linéaire LED - 230 mm - 9W - 3CCT - 48V - Noir - MAG26





9 W **IP20** **32°** **Non dimmable** **Classe F**

Signée ROOM®, cette grille fixe noire de 9W s'aimante sur le rail magnétique 48V sans aucun sens de pose. Son design rectiligne garantit un alignement parfaitement épuré avec le rail. Grâce à sa technologie 3CCT intégrée, vous pouvez sélectionner la température de couleur idéale directement lors de l'installation.

Garantie : 2 ans.

Informations complémentaires :

Grille Fixe 9W Mag26 : la sobriété d'un éclairage épuré et performant

ROOM® imagine des luminaires pensés pour se fondre naturellement dans chaque espace, en associant une fabrication soignée à des finitions impeccables. Notre objectif, vous proposer un éclairage durable et parfaitement adapté à vos usages quotidiens.

C'est dans cette optique que ROOM® a conçu cette grille de la gamme Mag26. Déclinée en version 9W, elle offre une intensité lumineuse équilibrée la rendant idéale pour apporter une belle clarté sur les zones de passage, bureaux ou espaces de vie nécessitant d'un éclairage efficace.

Conçu pour s'aligner parfaitement avec la ligne du rail, ce module fixe offre un rendu visuel sobre et minimaliste. Il garantit une diffusion lumineuse stable et parfaitement intégrée au plafond pour souligner les volumes de votre pièce.

La lumière est distribuée par 12 faisceaux lumineux assurent une répartition homogène et un excellent confort visuel au quotidien. Côté fonctionnalités, la technologie **3CCT** intégrée vous permet de choisir la nuance de blanc idéale directement au moment de la pose :

- **3000K (Blanc chaud) :** idéal pour instaurer une atmosphère chaleureuse dans un salon ou un espace de réception.
- **4000K (Blanc jour) :** parfaitement adapté pour un éclairage dynamique et naturel, idéal dans les bureaux, cuisines et espaces de passage.
- **6000K (Blanc neutre) :** convient aux zones techniques et de haute précision nécessitant une clarté absolue, comme des ateliers.

Pour l'installation, son socle rectangulaire se fixe instantanément dans tout rail magnétique 48V de 26mm, sans contrainte d'orientation électrique. Deux boutons poussoirs situés sur les côtés permettent d'activer un verrouillage mécanique, venant renforcer la fixation magnétique pour une tenue parfaitement stable et sécurisée.

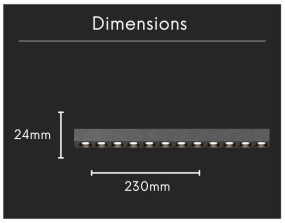

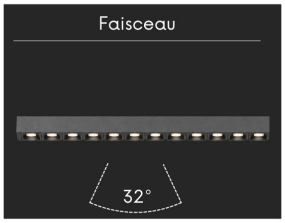

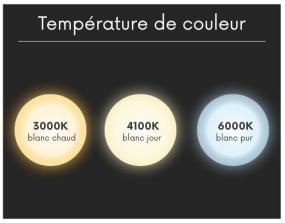

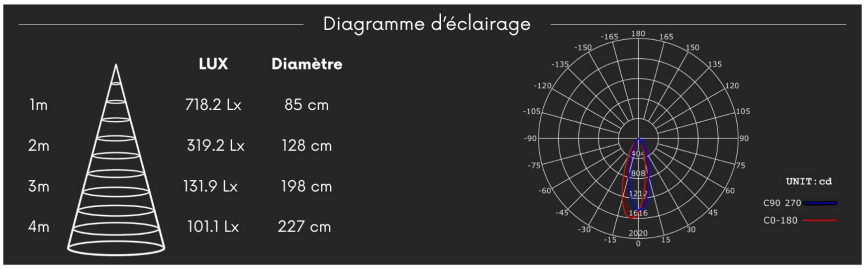

Idée d'emplacement

Chambre

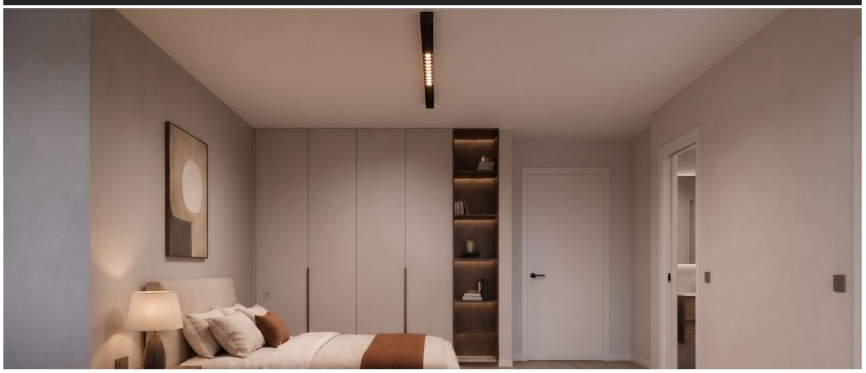

CARACTÉRISTIQUES :

Puissance (en Watts)	9 W
Tension	48V DC
Indice de Protection	IP20
Angle de diffusion (en degré)	32°
Dimmable (variation de la lumière)	Non dimmable
Remplacement de la source lumineuse	oui par un professionnel
Classe énergétique 2023	F
Flux lumineux (lumens) - Blanc pur	566 lm
Flux lumineux (lumens) - Blanc lumière du jour	586 lm
Flux lumineux (lumens) - Blanc chaud	549 lm
Température de couleur - Blanc pur	6000 K
Température de couleur - Blanc jour	4100 K
Température de couleur - Blanc chaud	3000 K
Indice de rendu des couleurs (IRC) - Blanc pur	90
Indice de rendu des couleurs (IRC) - Blanc jour	94
Indice de rendu des couleurs (IRC) - Blanc chaud	91
Longueur (en mm)	230 mm
Hauteur (en mm)	24 mm
Classe électrique	II
Conformité	CE
Organisme de collecte et de recyclage	Ecosystem
Durée de vie (en heures)	54000 h
Matière / Finition	Aluminium
Couleur	Noir
PPWR Emballage - Nature	carton
PPWR Emballage - Matériau principal	Cellulose
PPWR Emballage - Consigne de tri (France)	Bac de tri jaune (Poubelle de recyclage)
PPWR Emballage - Indice de recyclabilité	Emballage entièrement recyclable
Garantie	2 ans