# Grille linéaire LED - 230 mm - 9W - 3CCT - 48V - Blanc - MAG26

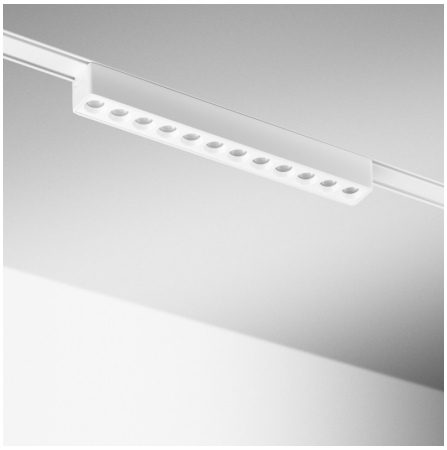



**9 W** **IP20** **32°** **Non dimmable** **Classe F**

Signée ROOM®, cette grille fixe blanche de 9W s’aimante sur le rail magnétique 48V sans aucun sens de pose. Son design rectiligne garantit un alignement parfaitement épuré avec le rail. Grâce à sa technologie 3CCT intégrée, vous pouvez sélectionner la température de couleur idéale directement lors de l'installation.

Garantie : 2 ans.

## Informations complémentaires :

### La sobriété d'un éclairage épuré et performant

ROOM® imagine des luminaires pensés pour se fondre naturellement dans chaque espace, en associant une fabrication soignée à des finitions impeccables. Notre objectif, vous proposer un éclairage durable et parfaitement adapté à vos usages quotidiens.

C’est dans cette dynamique que s’inscrit cette grille de la gamme Mag26. Déclinée en version 9W, elle offre une intensité lumineuse équilibrée et maîtrisée, idéale pour apporter une belle clarté sur les zones de passage, bureaux ou espaces de vie nécessitant d'un éclairage efficace sans être trop intrusif.

Conçu pour s'aligner parfaitement avec la ligne du rail, ce module fixe offre un rendu visuel sobre et minimaliste. Il garantit une diffusion lumineuse stable et parfaitement intégrée au plafond pour souligner les volumes de votre pièce.

La lumière est distribuée par 12 faisceaux lumineux à ouverture standard, assurant une répartition homogène et un excellent confort visuel au quotidien. Côté fonctionnalités, la technologie **3CCT** intégrée vous permet de choisir la nuance de blanc idéale directement au moment de la pose :

- **3000K (Blanc chaud)** : Pour instaurer un climat doux et enveloppant.
- **4000K (Blanc jour)** : Pour bénéficier d'une clarté équilibrée au quotidien.
- **6000K (Blanc pur)** : Pour apporter une luminosité franche aux espaces techniques.

Pour l’installation, son socle rectangulaire se fixe instantanément dans tout rail magnétique 48V, sans contrainte d’orientation électrique. Deux boutons poussoirs situés sur les côtés permettent d’activer un verrouillage mécanique, venant renforcer la fixation magnétique pour une tenue parfaitement stable et sécurisée.

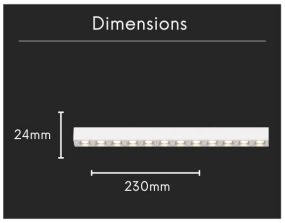


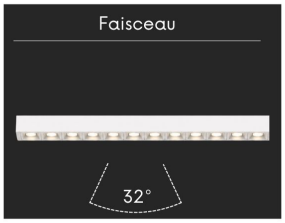


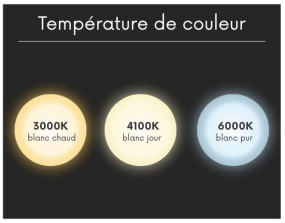


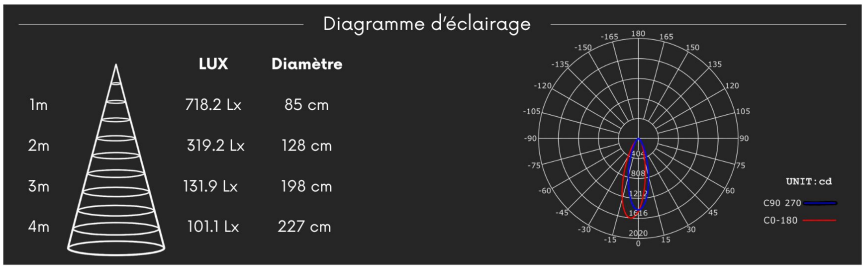


## Idée d'emplacement

### Chambre

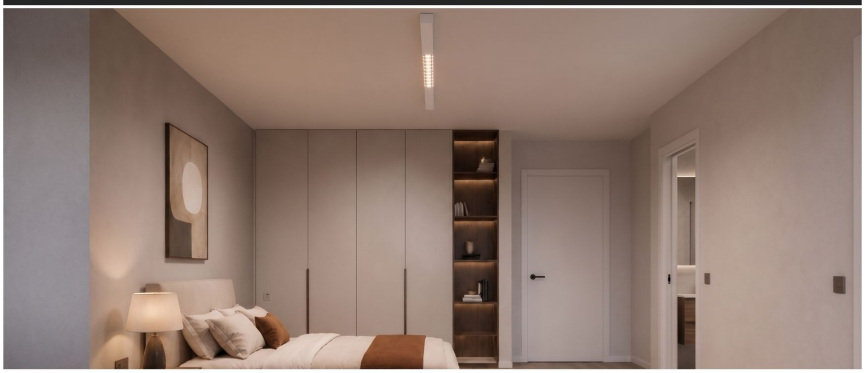

CARACTÉRISTIQUES :

| | |
|---|---|
| Puissance (en Watts) | 9 W |
| Tension | 48V DC |
| Indice de Protection | IP20 |
| Angle de diffusion (en degré) | 32° |
| Dimmable (variation de la lumière) | Non dimmable |
| Remplacement de la source lumineuse | oui par un professionnel |
| Classe énergétique 2023 | F |
| Flux lumineux (lumens) - Blanc pur | 566 lm |
| Flux lumineux (lumens) - Blanc lumière du jour | 586 lm |
| Flux lumineux (lumens) - Blanc chaud | 549 lm |
| Température de couleur - Blanc pur | 6000 K |
| Température de couleur - Blanc jour | 4100 K |
| Température de couleur - Blanc chaud | 3000 K |
| Indice de rendu des couleurs (IRC) - Blanc pur | 90 |
| Indice de rendu des couleurs (IRC) - Blanc jour | 94 |
| Indice de rendu des couleurs (IRC) - Blanc chaud | 91 |
| Longueur (en mm) | 230 mm |
| Hauteur (en mm) | 24 mm |
| Classe électrique | II |
| Conformité | CE |
| Organisme de collecte et de recyclage | Ecosystem |
| Durée de vie (en heures) | 54000 h |
| Matière / Finition | Aluminium |
| Couleur | Blanc |
| PPWR Emballage - Nature | carton |
| PPWR Emballage - Matériau principal | Cellulose |
| PPWR Emballage - Consigne de tri (France) | Bac de tri jaune (Poubelle de recyclage) |
| PPWR Emballage - Indice de recyclabilité | Emballage entièrement recyclable |
| Garantie | 2 ans |