Support de connexion pour rail - Noir - MAG26



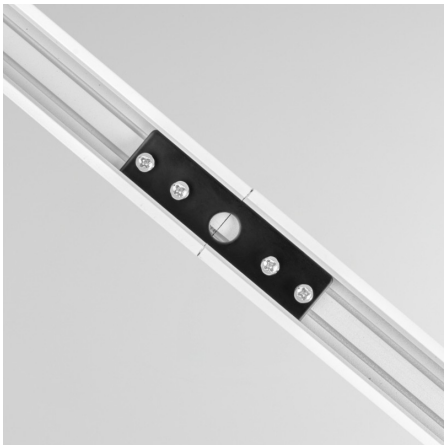

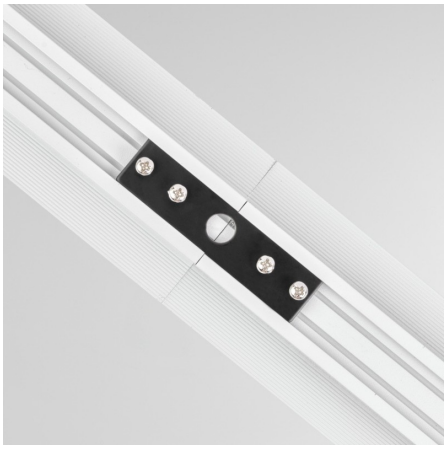

Cette plaque de jonction permet de relier et maintenir parfaitement alignés deux rails magnétiques de la gamme Mag26. Ses quatre vis assurent une liaison mécanique solide et discrète entre les deux sections.

Garantie : 2 ans.

Informations complémentaires :

Une plaque de jonction pour aligner deux rails Mag26

Cette plaque de jonction permet de relier mécaniquement deux rails magnétiques de la gamme Mag26 installés dans le même alignement. Elle vient se positionner à l'arrière des rails afin de maintenir les deux sections de rail parfaitement droites et solidaires.

Invisible une fois installée, elle permet de prolonger facilement votre ligne de rail 48V tout en conservant une finition propre et continue.

La plaque est équipée de quatre points de fixation, avec deux vis positionnées à chaque extrémité. Elle vient ainsi se fixer sur chacun des deux rails pour assurer leur maintien et éviter tout décalage au niveau de la jonction.

Cette pièce assure uniquement la liaison mécanique entre les rails. La continuité électrique doit être réalisée avec les accessoires de raccordement prévus pour chaque type de rail magnétique 48V de la gamme Mag26.

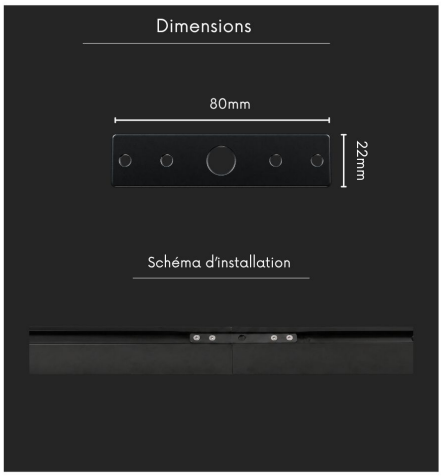

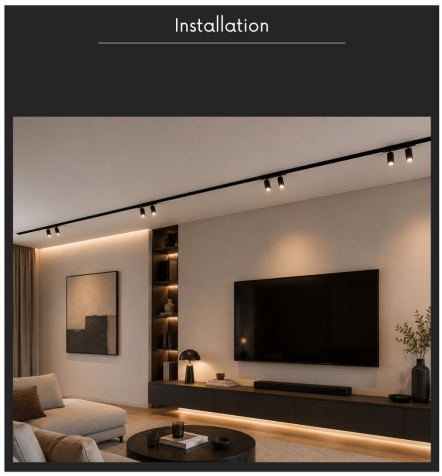

CARACTÉRISTIQUES :

Longueur (en mm)	80 mm
Largeur (en mm)	22 mm
Matière / Finition	Aluminium
PPWR Emballage - Nature	carton
PPWR Emballage - Matériau principal	Cellulose
PPWR Emballage - Consigne de tri (France)	Bac de tri jaune (Poubelle de recyclage)
PPWR Emballage - Indice de recyclabilité	Emballage entièrement recyclable
Garantie	2 ans