Spot LED encastrable angle large - 20W - Blanc - COOKY





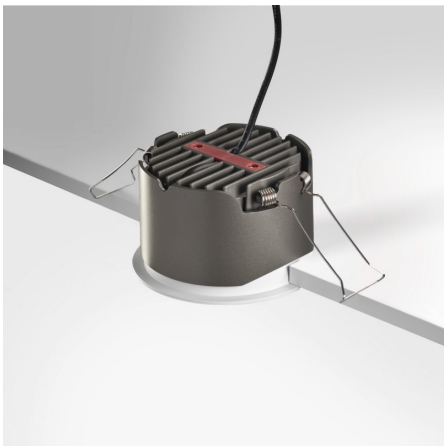

20 W **IP22** **86°** **Au choix** **Classe G**

Pensé pour s'intégrer directement dans la surface du plafond, le spot encastré COOKY assure une clarté totale tout en restant discret dans l'espace. Signé ROOM®, il diffuse une lumière chaude et enveloppante qui garantit un confort visuel généreux pour vos grands volumes.

Garantie : 3 ans.

Informations complémentaires :

Spot encastré blanc COOKY ROOM® pour un éclairage puissant

ROOM® privilégie des objets lumineux basés sur la justesse des formes et la durabilité des matériaux. La marque développe des solutions qui s'intègrent naturellement dans l'usage quotidien pour offrir un rendu visuel net. Chaque création vise à répondre à un besoin précis tout en restant simple à installer et à comprendre.

Dans cette continuité, ROOM® a conçu COOKY pour s'intégrer dans le plafond afin de devenir la source lumineuse majeure de vos espaces les plus vastes. Ce luminaire blanc mat sert concrètement à apporter une présence lumineuse intense et stable dans un grand séjour ou un hall ouvert. Sa place dans l'agencement permet de structurer l'habitat par une luminosité franche tout en restant discret dans la surface haute.

La lumière se répartit de manière très large pour offrir une lecture uniforme du volume sans créer de contrastes marqués. Cette diffusion généreuse assure une couverture totale qui rend l'occupation de la pièce parfaitement fluide et sécurisante. La teinte chaude procure un rendu doux qui tempère la grande efficacité du flux pour un confort optimal.

Une fois installé, le produit se présente comme une surface circulaire blanc mat discrètement intégrée dans le plafond. Sa silhouette épurée complète votre agencement pour un résultat visuel stable et maîtrisé au quotidien.

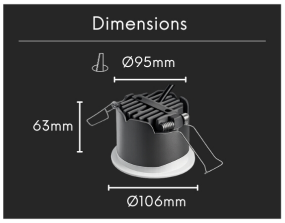

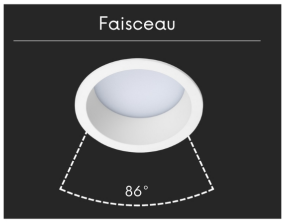

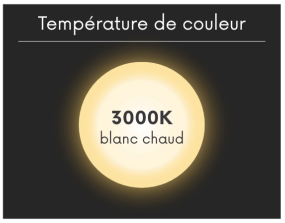

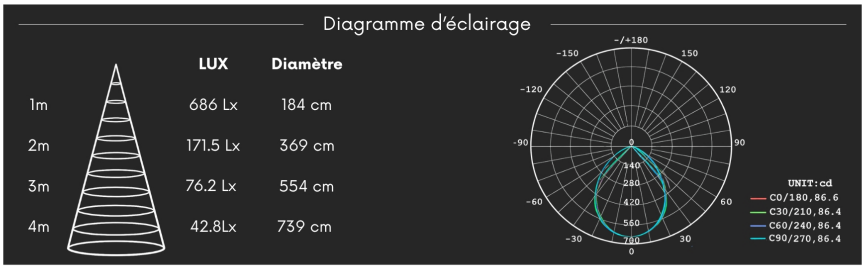

Idées d'emplacements

Salle à manger

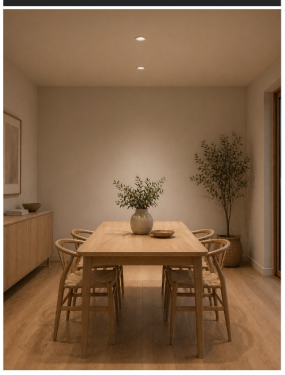

Salle de jeux

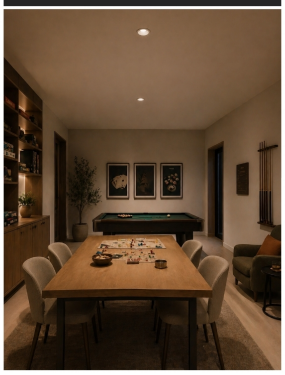

Véranda



MODÈLES DISPONIBLES :

Options	Référence
Température de couleur: ±3000K : Blanc chaud, Variation de lumière: Non dimmable	COO-20-W-WW
Température de couleur: ±3000K : Blanc chaud, Variation de lumière: Dimmable TRIAC	COO-20-W-WW-DIM

CARACTÉRISTIQUES :

Puissance (en Watts)	20 W
Tension	230V AC
Indice de Protection	IP22
Angle de diffusion (en degré)	86°
Dimmable (variation de la lumière)	Au choix
Remplacement de la source lumineuse	oui par un professionnel
Classe énergétique 2023	G
Flux lumineux (lumens) - Blanc chaud	1331 lm
Température de couleur - Blanc chaud	3000 K
Indice de rendu des couleurs (IRC) - Blanc chaud	92
Diamètre (en mm)	106 mm
Profondeur (en mm)	65 mm
Dimension de perçage (en mm)	95 mm
Classe électrique	II
Conformité	CE
Organisme de collecte et de recyclage	Ecosystem
Durée de vie (en heures)	60000 h
Matière / Finition	Aluminium
Fabricant de la LED	Bridgelux (USA)
Profondeur d'encastrement	63 mm
Forme	Rond
Couleur	Blanc
PPWR Emballage - Nature	carton
PPWR Emballage - Matériau principal	Cellulose
PPWR Emballage - Consigne de tri (France)	Bac de tri jaune (Poubelle de recyclage)
PPWR Emballage - Indice de recyclabilité	Emballage entièrement recyclable
Garantie	3 ans