Ruban LED alimentaire IP65 2835 - Spécial Fleurs, Fruits & Légumes - 9,6W/m - 120 LED/m - 5m





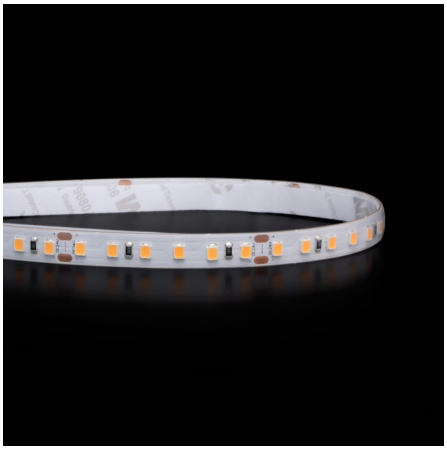

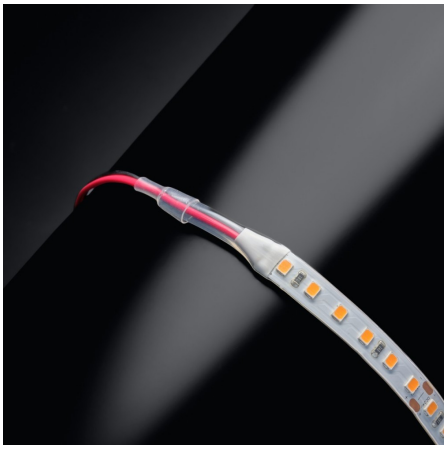

9.6 W **IP65** **Dimmable** **24V**

Bandeau LED spécial Fleurs, Fruits & Légumes, 5 mètres. Ruban étanche IP65.
Puissance de 9,6W/m avec 120LED/m. LED 2835 – 24V.

- Bandeau LED de qualité supérieur (IRC = 91) ;
- Augmente votre image de marque et l'attractivité de votre commerce ;
- Ruban haut de gamme pour faire ressortir la fraîcheur et l'appétence de vos fleurs, fruits & légumes ;
- Équipé d'un puissant adhésif (3M©).

Développé spécifiquement pour les primeurs et les fleuristes qui souhaitent proposer leurs produits dans les meilleures conditions, ce ruban LED réhaussera la couleur de vos fleurs, fruits et légumes comme la lumière du soleil le ferait en journée. Livré avec embouts de protection, clips de fixations et vis.

Garantie : 5 ans.

Informations complémentaires :

Une lumière qui restitue toute la profondeur des couleurs de vos produits.

Ce ruban LED alimentaire "fleurs, fruits & légumes" restitue au mieux la couleur des végétaux. Adoptez-le afin développer le chiffre d'affaire de votre surface commerciale et l'attractivité de votre commerce.

Après des années de recherche, ce ruban led possède un spectre colorimétrique très spécifique pour un rendu des couleurs maximum sur les teintes vertes et jaunes ce qui se traduira par un aspect plus frais et coloré de vos produits.

Sa puissance lumineuse de 9.6W par mètre est toute indiquée pour éclairer les étages rapprochés de vos étales. Pour lisser la diffusion de la lumière et obtenir un effet néon, nous vous conseillons d'intégrer votre ruban dans un profilé pour ruban LED au diffuseur givré.

De plus, les éclairages LED n'émettent que très peu de chaleur et aucuns rayons UV pouvant altérer la durée de vie, le goût ou la couleur de vos produits. Ils seront donc mieux conservés et valorisés qu'avec un éclairage traditionnel.

La grande durée de vie de nos lumières LED (50 000 heures, soit presque 6 ans de lumière 24h/24) et leur faible consommation d'électricité réduisent les postes "éclairage" et "réfrigération" de votre consommation d'énergie.

Les modèles de ruban alimentaire sont disponibles pour différentes professions :

- Boulangerie & pâtisserie ;
- Boucherie & charcuterie ;
- Fromagerie ;
- Produits de la mer.

Une lumière adaptée à votre produit se traduira par des ventes plus rapides, une rotation des stocks et un bénéfice plus élevé.

Conseils

Chaque ruban LED est équipé d'un puissant adhésif (3M©) afin de le faire adhérer parfaitement sur une surface plate de type profilé LED.

Aussi, chaque ruban est pré-câblé des deux côtés avec un câble de 30cm.

Pour le fonctionnement de votre ruban, il convient d'opter pour une alimentation 24V (non fournie).

Si vous souhaitez faire varier l'intensité lumineuse de votre ruban pour bénéficier d'une ambiance plus tamisée par exemple, vous pouvez intégrer un contrôleur pour ruban LED mono à votre installation. Plus d'info sur les différentes possibilités de branchements.

La roulette Tooly permet le montage rapide, facile et sans abîmer le ruban LED dans les profilés sur toute la surface.

Branchement d'un ruban LED monocolore en direct :

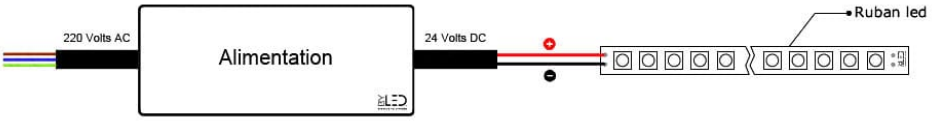

Branchement d'un ruban LED monocolore avec variation d'intensité lumineuse par télécommande radio :
Ce kit télécommande vous permet de créer des ambiances en faisant varier l'intensité lumineuse de vos rubans LED monocolores.

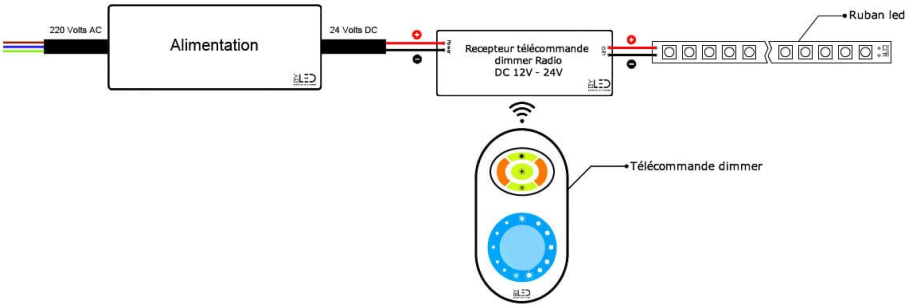

Découvrez d'autres schémas & aides au branchement des rubans LED en cliquant ici.

MODÈLES DISPONIBLES :

Options	Référence
Température de couleur: ±3000K : Blanc chaud, Nombre de LED/mètre: 120 LED/m, Indice de Protection: IP65, Puissance (en Watts/mètre): 9.6 W/m	ST-2835F-120-65-24V-FV

CARACTÉRISTIQUES :

Puissance (en Watts)	9.6 W/m
Tension	24V DC
Indice de Protection	IP65
Dimmable (variation de la lumière)	Dimmable
Type de LED	2835
Flux lumineux (lumens) - Blanc	478 lm
Température de couleur - Blanc chaud	2900 K
Température de lumière / long. d'onde	2900
Indice de rendu des couleurs (IRC)	91
Hauteur de ruban (en mm)	2 mm
Largeur de ruban (en mm)	9 mm
Longueur du câble	30 cm
Longueur (en mm)	5000 mm
Conformité	CE-RoHS
Durée de vie (en heures)	50000 h
Fabricant de la LED	Sanan
Alimentation électrique	24V
Couleur du ruban	Blanc
Découpable tous les (en cm)	5 cm
Type de fixation	Adhésif double face
Pour couleurs de ruban	1 couleur (monochrome)
PPWR Emballage - Nature	carton
PPWR Emballage - Matériau principal	Cellulose
PPWR Emballage - Consigne de tri (France)	Bac de tri jaune (Poubelle de recyclage)
PPWR Emballage - Indice de recyclabilité	Emballage entièrement recyclable
Garantie	5 ans